



REPUBLIKA SLOVENIJA
MINISTRSTVO ZA INFRASTRUKTURO
DIREKCIJA REPUBLIKE SLOVENIJE ZA INFRASTRUKTURO

RAVNE NA KOROŠKEM

mag. Suzana Habjanič Gorše

NAČRTI DRŽAVE PRI IZBOLJŠANJU INFRASTRUKTURE IN STORITEV NA KOROŠKI PROGI

 Ravne na Koroškem • 19. APRIL 2023



NADGRADNJA ŽELEZNIŠKE PROGE št. 34 MARIBOR–PREVALJE–DRŽAVNA MEJA

Nadgradnja bo potekala po sklopih, ključni cilj je uvedba daljinskega vodenja prometa.

1. sklop - NADGRADNJA ODSEKA MARIBOR–RUŠE



Sofinancira
Evropska unija

Obseg:

- zamenjava zgornjega in spodnjega ustroja proge za nosilnost 22,5 t,
- elektrifikacija železniške proge,
- nadgradnja obstoječih postajališč Maribor Sokolska, Marles, Limbuš, Ruše,
- ureditev železniškega trikotnika Maribor Tezno–Maribor Studenci,
- ureditev nivojskih prehodov cest z železnico,
- ureditev signalnovarnostnih in telekomunikacijskih naprav.

Predvidena izvedba: 2024–2027

Ocenjena vrednost: 75,15 milijona evrov (od tega predvideno 37,75 mio EUR EU sredstev – ESRR)

Aktivnosti:

- Investicija potrjena in se izvaja v sklopu NRP 2020-2023
- Izdelava izvedbenih načrtov (IzN) za nadgradnjo odseka MB-Ruše in nadgradnjo žel. infrastrukture na območju želez. trikotnika v Mariboru
- V teku javno naročilo za izdelavo projektne dokumentacije za ureditev križanj z železnico na odseku Maribor Studenci–Ruše
- V teku javno naročilo za projektiranje objekta javne železniške infrastrukture na območju multimodalnega vozlišča v Mestni občini Maribor

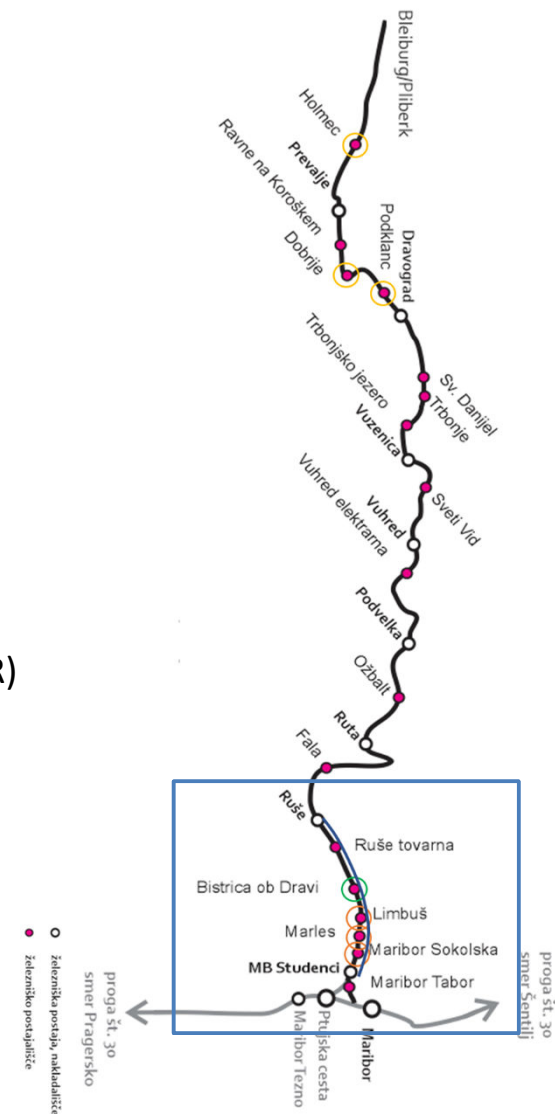



2. sklop - NADGRADNJA ODSEKA RUŠE–PREVALJE–D. M.

Obseg:

- Nadgradnja obstoječih postaj in postajališč, ki vključuje ureditev izvennivojskih dostopov, kretniških območij, nivojskih prehodov in nadgradnjo SV-TK naprav. Z nadgradnjo bo omogočen dostop brez ovir v skladu s TSI za invalide in funkcionalno ovirane osebe ter urejena pripadajoča oprema.
- Ureditev nivojskih prehodov cest z železnico ter optimizacija števila zavarovanih prehodov, skladno z zakonsko predpisano minimalno razdaljo med križanji.
- Ureditev signalnovarnostnih in telekomunikacijskih naprav.

Predvidena izvedba: 2025–2027

Ocenjena vrednost: 35,84 mio EUR

Aktivnosti:

- V pripravi je javno naročilo za izdelavo IZP dokumentacije za nadgradnjo odseka železniške proge 34 Ruše – Prevalje – d. m., ki bo objavljeno predvidoma sredi leta 2023.
- V sklopu Strokovne podlage in predštudije upravičenosti za nadgradnjo regionalnih železniških prog v RS ter železniškega omrežja na področju LUR, november 2020, izdelana idejna zasnova (IZP) za nadgradnjo odseka železniške proge 34 Dravograd – Prevalje – d. m.
- Opravljena je predstavitev nadgradnje koroške proge za DARS in MZI za potrebe usklajevanj rešitev z DPN za hitro cesto Otiški vrh - Prevalje

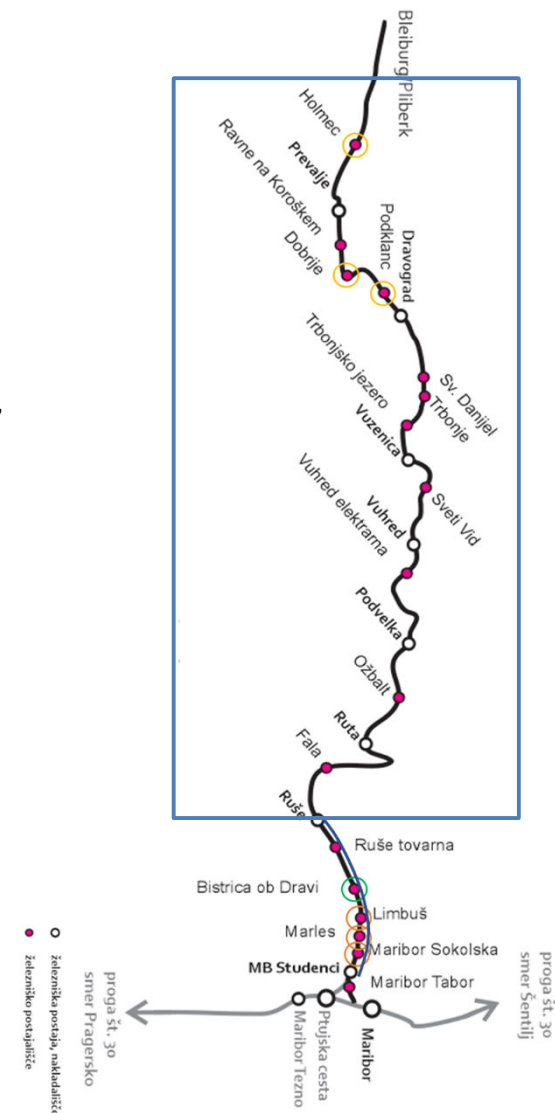



Projektne rešitve za nadgradnjo žel. odseka DRAVOGRAD–PREVALJE–d. m.

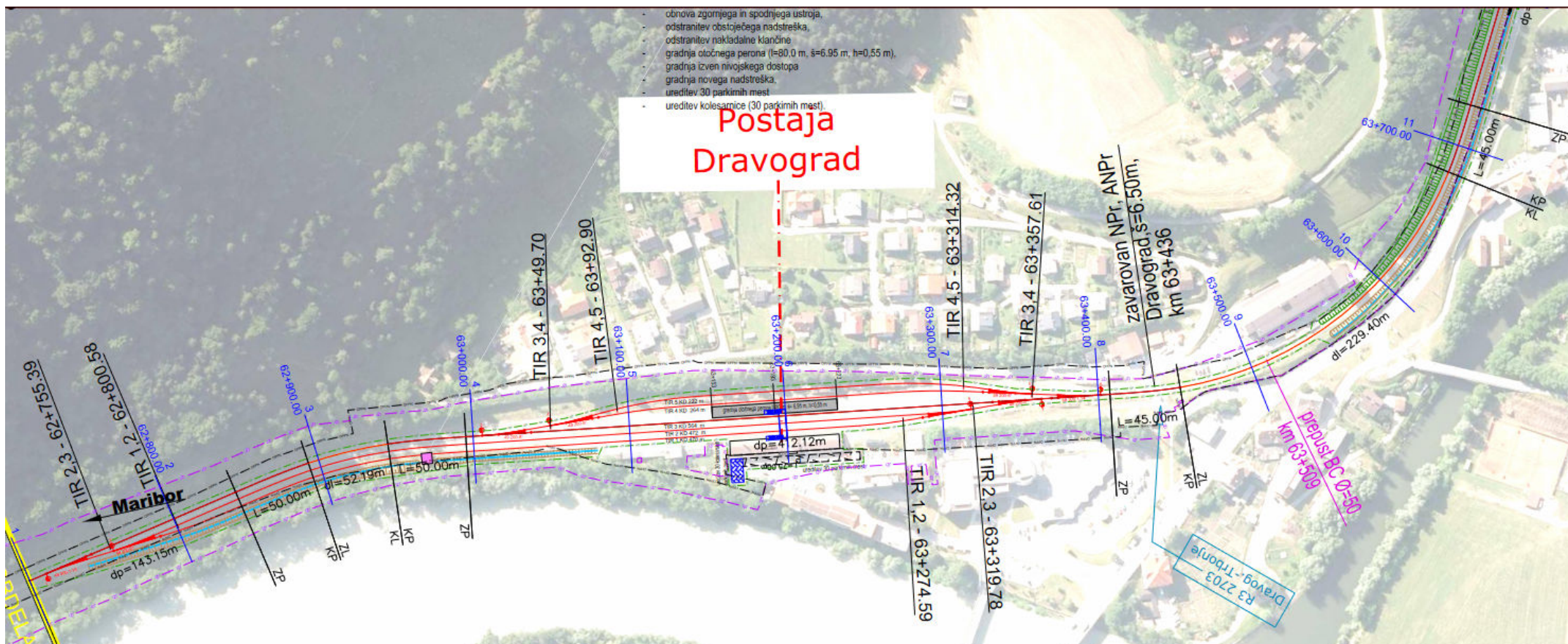



Projektne rešitve za nadgradnjo žel. odseka DRAVOGRAD–PREVALJE–d. m.

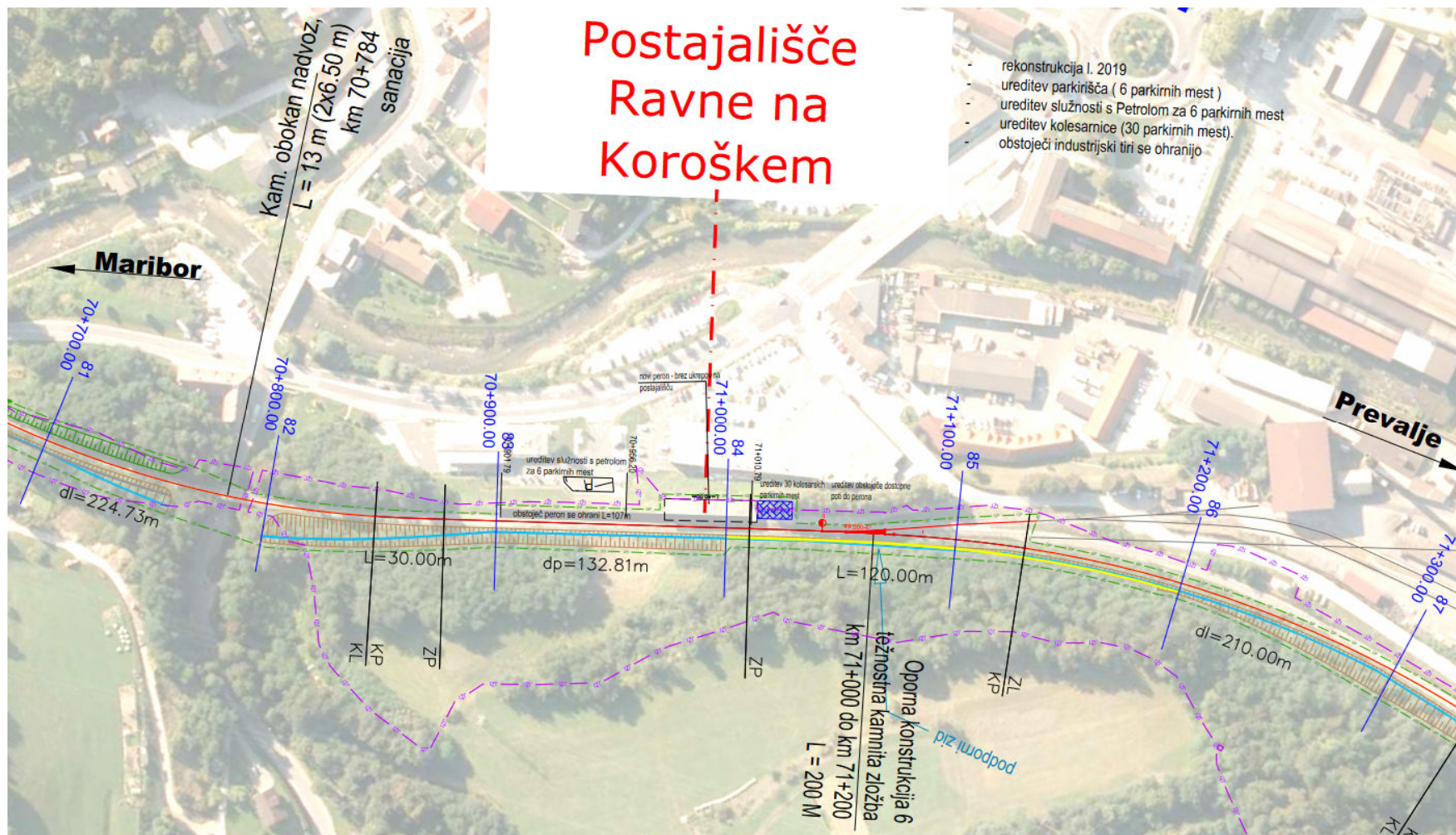



NADGRADNJA ŽELEZNIŠKE PROGE št. 34 MARIBOR–PREVALJE–DRŽAVNA MEJA

Projektne rešitve za nadgradnjo žel. odseka DRAVOGRAD–PREVALJE–d. m.

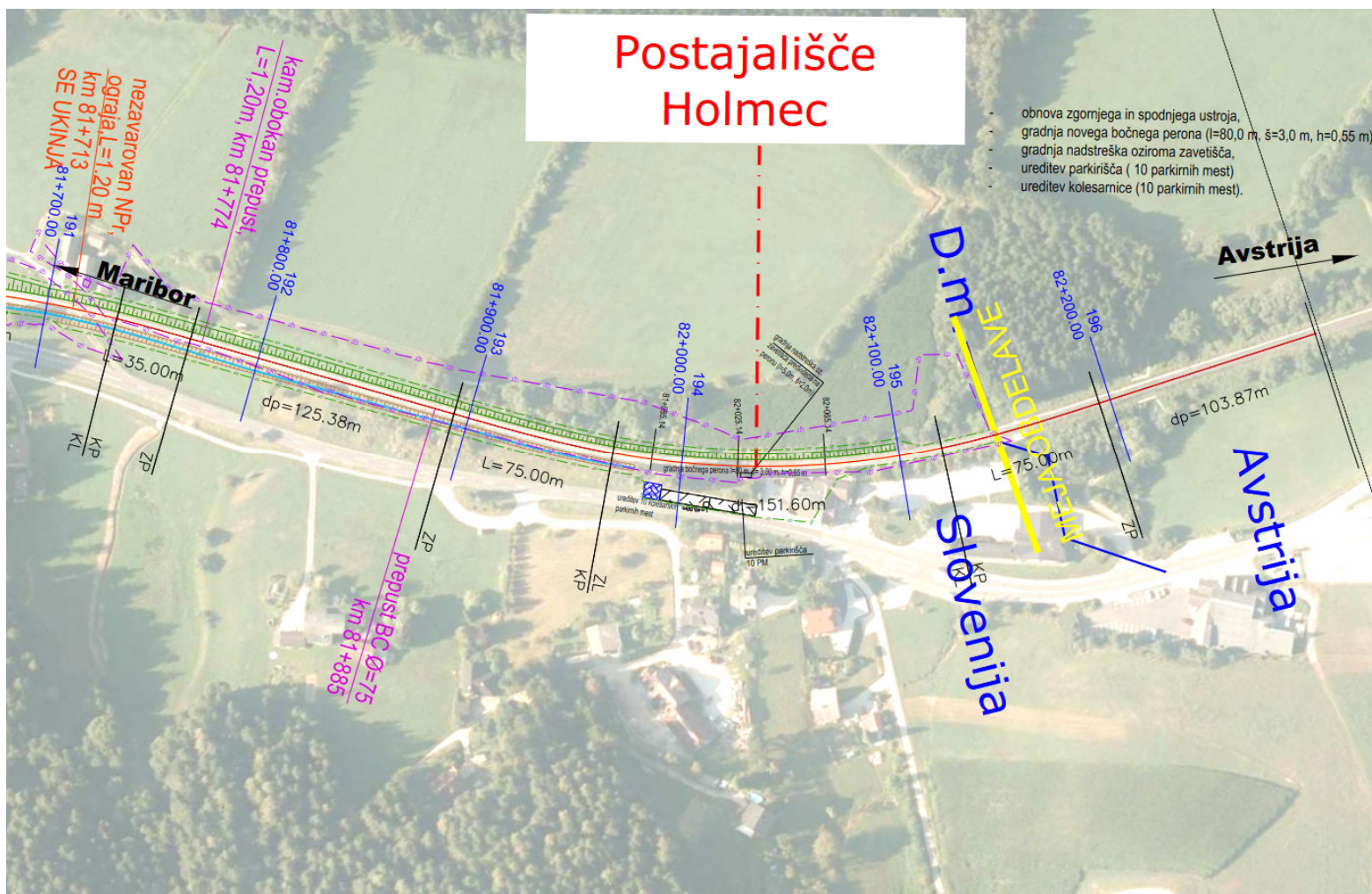



Vpliv investicije na propustno zmogljivost proge, vozni red, potniški in tovorni promet

Vplivi ukrepov po strategiji razvoja prometa do leta 2030 za progo Maribor - Prevalje:

- Povečana frekvenca potniških vlakov na relaciji med Mariborom in Prevaljami. V času konic se predlaga 30 minutni takt, izven konic pa enourni.
- Zmanjšanje števila postankov rednih linij na manjših postajališčih, ki podaljšujejo čas potovanja hkrati pa ne prispevajo k povečanju števila potnikov, saj so preveč oddaljena od poseljenih območij.
- Predlaga se uvedba avtobusnih linij, ki bi okoliške kraje omenjenih postajališč povezale s sosednjimi železniškimi postajami. Zmanjšano število ustavljanj vlaka na relaciji Maribor-Prevalje prinese od 10-15 min časovnega prihranka.
- Uvedba linije Ruše-Pragersko, s katero bi se povezala gospodarsko in poselitveno močna območja v zaledju Maribora. Predviden je 30 minutni takt v času konic in eno urni izven. V kombinaciji z vlaki iz smeri Prevalj in Pragerskega je v času konic mogoče zagotoviti 15 minutni takt na obeh krakih.
- Prestavitev postajališča Podklanc v bližino poslovne cone Dravograd.



Parkirna mesta za kolesa

2024 - Marles, Ruše, Prevalje, MB Studenci, Vuhred, Ruše tovarna, Dravograd, Vuzenica, Limbuš, Bistrica ob Dravi

2025 - MB -Sokolska, Podvelka; Brez IZN - Ruta, Podklanec, Fala, Vuhred-elektrarna, Holmec, Ožbalt

Parkirna mesta za vozila – povezljivost PM z IJPP

Zap. št.	Št. proge	Ime postaje ali postajališča	Št. odpravljenih potnikov / dan (Prognoza 2031)	Število potrebnih parkirnih mest, 1. faza (po metodologiji Strategije, 1. faza, ki obsega 70 % parkirnišč in zg. limit 199 p.m.)	Število obstoječih parkirnih mest na območju JŽI	Število obstoječih parkirnih mest v neposredni bližini ŽP v lasti občin in drugih subjektov	Status obst. park. mest: P+R (2007-2020) ali nadgradnja (od 2017 dalje)	Število potrebnih novih dodatnih parkirnih mest na območju JŽI, 1. faza	Število e-polnilnic	Strošek gradnje novih parkirnih mest v EUR	Strošek ureditve obstoječih parkirnih mest na JŽI, v EUR	Strošek ureditve obstoječih parkirnih mest v bližini ŽP v lasti občin ali drugih lastnikov, v EUR	Strošek gradnje e-polnilnih mest, v EUR	Skupna ocena stroškov investicije, 1. faza, v EUR, cene so MAJ 2021	Prioriteta
78.	34	Maribor-Tabor	212	19	0			19	1	114.000	0	0	15.677	129.677	2
79.	34	Ruše	160	19	3			16	1	96.000	4.500	0	15.677	116.177	3

Železniške potniške postaje in postajališča z do 10 parkirnimi mesti: Bistrica ob Dravi, Dobrije, Dravograd, Fala, Holmec, Limbuš, Maribor-Sokolska, Maribor-Studenci, Marles, Ožbalt, Podklanc, Podvelka, Prevalje, Ravne na Koroškem, Ruše-tovarna, Ruta, Sveti Danijel, Sveti Vid, Trbonje, Trbonjsko jezero, Vuhred, Vuhred-elekt., Vuzenica.



SOBOTNI KOLESARSKI VLAK NA ŽELEZNIŠKI PROGI št. 34 MB–PREVALJE–DM

- V letu 2022 je bilo prepeljanih okoli 1.080 potnikov in okoli 350 koles.
- Po številu potnikov to leto največ potnikov od začetka v letu 2017.
- Pri kolesih pa pomeni 75 % povečanje glede na covid leto 2021.



Ali je ukinitvev čezmejne javne železniške povezave med Prevaljami in Pliberkom še smiselna???



**HVALA ZA VAŠO
POZORNOST**

Ravne na Koroškem, 19. 04. 2023